# PROCES VERBAL CODIR ELARGI DU COMITE DE NATATION DE LA DORDOGNE DU 8 juin 2023 A 21H00

**Lieu : TEAM MEETING**



**Membres CODIR présents :**

- **ACAP :** GAULIN H, GAULIN I,
- **CNB :** PASCAUD L, LESCURE K
- **COPO Natation :**
- **USN24 :** VEYSSIERE F,
- **CN ST ASTIER :**

**Membres CODIR excusés :**

- **ACAP :** HEYER P (Président),
- **CNB :** POUCET P,
- **COPO Natation :** ISSOT G (excusé), LALLEMENT M, DEZON C,
- **USN24 :** MOREAUD S,
- **CN ST ASTIER**: BESSE E, BESSE F (Président)

**Membres CODIR non excusés :**

- **ACAP :** LEMOIGNE S,
- **CNB** : GACHE B,
- **COPO Natation :**
- **USN24** : BIL S,
- **CN ST ASTIER** :

**Membres invités hors comité : Il s'agit des personnes de clubs non élus au CODIR**

- **Agent de développement :** LINARES A
- **ACAP** :
- **CNB** :
- **COPO Natation:** ISSOT L en tant que Présidente (excusée),
- **USN24:**
- **CN MONTPON**:
- **CN ST ASTIER:** MENAGER F & S,

CND24 - CND24 - CND24 - CND24 - CND24

# 1 Ordre du jour

Heure de début jeu. 08/06/2023 21:00 Journée entière Fuseaux horaires

Heure de fin ven. 09/06/2023 01:00 Rendre périodique

Emplacement Réunion Microsoft Teams Recherche de salles

En vue de finaliser la préparation de la deuxième édition des Boucles de la Jemaye le 17 septembre 2023, le CND24 a le plaisir de vous convier à cette réunion par Team qui se tiendra le jeudi 8 juin 2023 à 21 heures.

Vous trouverez ci-joint le nouveau règlement pour cette nouvelle édition, édition qui intègre le circuit EDF AQUA CHALLENGE LABELLISE et qui comptera aussi sur le 3000m la finale LNNA catégorie Benjamins. Le 5000m sera réalisé le 27 août 2023 lors des boucles de Bergerac et sera pour la catégorie Juniors.
Nous souhaitons nous mettre en mode étape de la coupe de France Eau Libre pour jauger notre organisation et voir si dans les années à venir nous serions capables d'organiser une étape. Jean Marc, Christelle, Mylène et Jean Louis de la LNNA sont prêts à nous aider et à nous faire progresser.

Pour mener à bien ces boucles de la Jemaye mais aussi celles de Bergerac, nous comptons sur les bénévoles des clubs et du comité pour retrouver l'ambiance de l'organisation de l'an dernier. Les bénévoles de l'an dernier sont les ambassadeurs et qui mieux que vous pour inviter de nouveaux bénévoles dans l'aventure.

Tout le monde ne pourra certainement pas être présent à cette réunion mais il est important de savoir qui souhaite rejoindre l'aventure.

Vous pouvez retrouver la vidéo sur le lien https://www.cd24natation.com/videos-du-club/1iere-edition-des-boucles-de-la-jemaye---video-du-25-septembre-2022-49738/les-boucles-de-la-jemaye-film-promotionnel-126148 ainsi que l'ensemble des supports

CND24 - CND24 - CND24 - CND2

## 1. Introduction

- Remerciement pour les personnes présentes et pour l'investissement de l'an dernier
- La date cette année validée en CODIR est le 17 septembre 2023, une semaine avant le triathlon de Gurson et de l'étape de la coupe de France Eau Libre de Brive.
- Merci à Jean Marc Landais de sa présence à qui j'avais demandé d'être présent pour la jemaye comme JA avec Jean Louis et Mylène Thorembey ainsi que Christelle Choquet qui avait officiait pour les premières boucles de la Jemaye toute seule et on la remercie. L'idée est de se mettre en configuration étape coupe de France Eau Libre pour voir comment on se situe et ce qu'il nous reste à apprendre pour y arriver.
- Premières inscriptions faites sur le site en ligne.

## 2. Point organisation la Jemaye

### 2.1. Avancement et mise en place organisation

- **Point financier**
  - Budget révisé suite à l'AG revue à la hausse au niveau de la subvention du département et de l'intégration des manifestations estivales auprès de l'ANS
  - Budget
    - Budget prévisionnel global hors bénévolat et contributions des collectivités : 13 500€
    - Recettes engagements : 2 000€
    - Subvention ANS 2 500€
    - Subvention département : 4 000€
    - Contractualisation FFN : 1 500€
    - Recettes publicitaires ou lots : 3 500€
  - Les dépenses engagées

| | | | 60 Achats | 6010 - Achats de matières premières (boissons, etc | 6040 - Achat de prestations de service | 6050 - Achats de matériel | 6061 - Eau - Gaz - Electricité | 6063 - Fournitures pour les activités - petit matérie | 6064 - Fournitures administratives | 6068 - Autres matières et fournitures | 6234 - Récompenses et cadeaux |
|---|---|---|---|---|---|---|---|---|---|---|---|
| | | | | **0** | **2533** | **1516** | **0** | **0** | **0** | **0** | **155,76** |
| SASB24 | Sécurité | | | | 935 | | | | | | |
| OK TIME | Chrono | | | | 990 | | | | | | |
| PAN | Bouées | | | | | 2526 | | | | | |
| Subvention bouées | | | | | | -1010 | | | | | |
| J ESTACHY | Drone & vidéo | | | | 608 | | | | | | |
| GOODIES PUB | Bracelet | | | | | | | | | | 155,76 |

CND24 - CND24 - CND24 - CND24 - CND24

- **Restauration**
  - Nouveau gérant pour le bistrot de la Jemaye que nous avons rencontré

  - En attente retour proposition pour :
    - Chiffrage buffet pour les bénévoles et élus. Utilisation de la salle des fêtes à proximité du restaurant où les bénévoles pourront se retrouver et se restaurer en fonction des horaires et utilisation de chacun.
    - Pot pour les élus le dimanche midi
    - Fruits secs et boissons pour l'arrivée
    - Utilisation chambre froide
  - On serait sur une enveloppe de 10 à 15€

Le café du matin sera maintenu par le CND24 avec des percolateurs pour offrir à tous les nageurs.

Pour info l'an dernier le poste restauration avait couté environ 500€ avec la mobilisation de nombreuses personnes.

- **Nouvelle disposition de l'utilisation de l'espace de la Jemaye et modification des parcours**
  - Utilisation de la plage et son espace au lieu de se retrouver dans l'entonnoir utiliser l'an dernier
    - Podium d'accès qui sépare la plage en deux. Ce sera le lieu des podiums et de la sono
    - Partie Ouest de la plage : les départs
    - Partie Est : Les arrivées
    - Utilisation du poste de garde
    - Accueil côté Nord

CND24 - CND24 - CND24 - CND24

- Les parcours

Boucles de la Jemaye 2023 La Blanche 400m
J4
R5
La Jamayote
Google Earth

Boucles de la Jemaye 2023 La Verte 800m
J4
J3
R5
R1
R2
La Jamayote
Google Earth

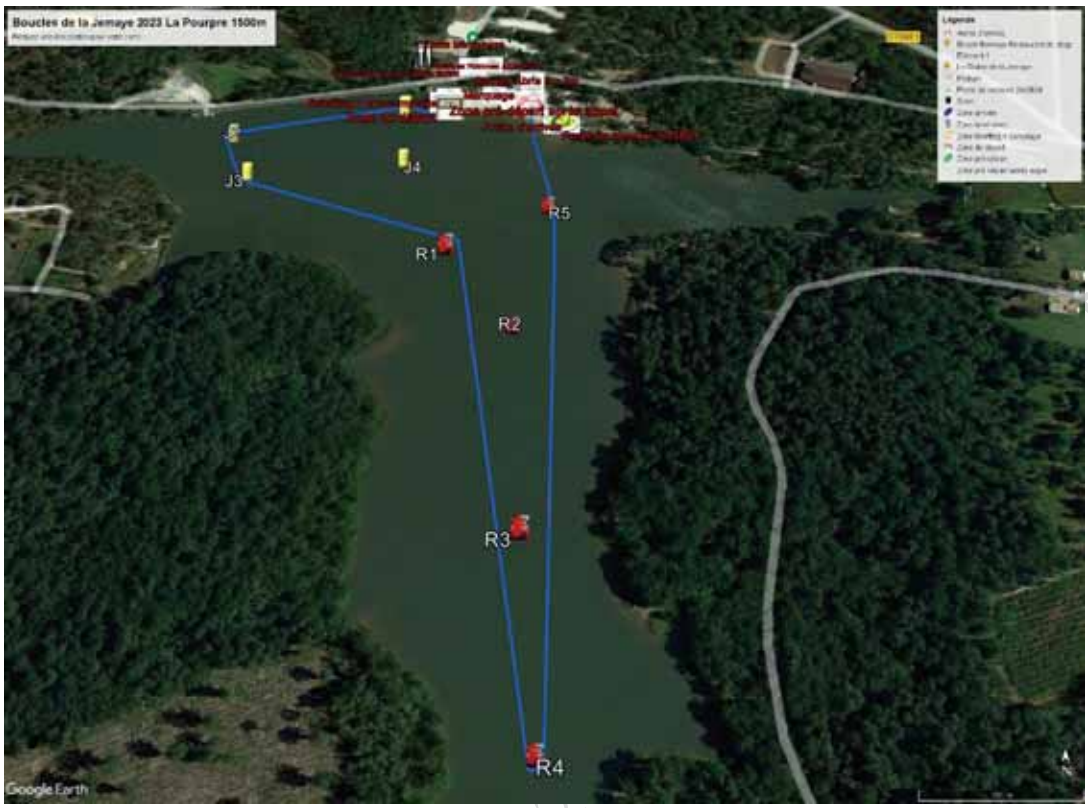
Boucles de la Jemaye 2023 La Pourpre 1500m
J3
J4
R5
R1
R2
R3
R4
Google Earth

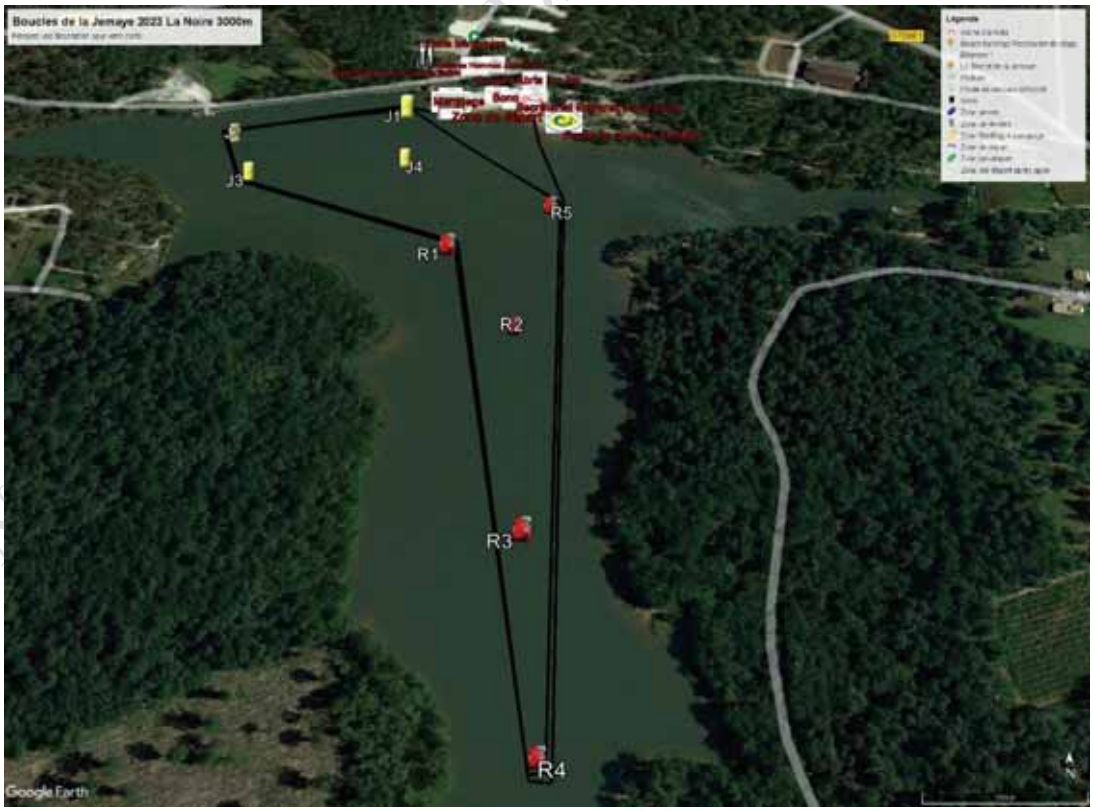
Boucles de la Jemaye 2023 La Noire 3000m
J1
J3
J4
R5
R1
R2
R3
R4
Google Earth

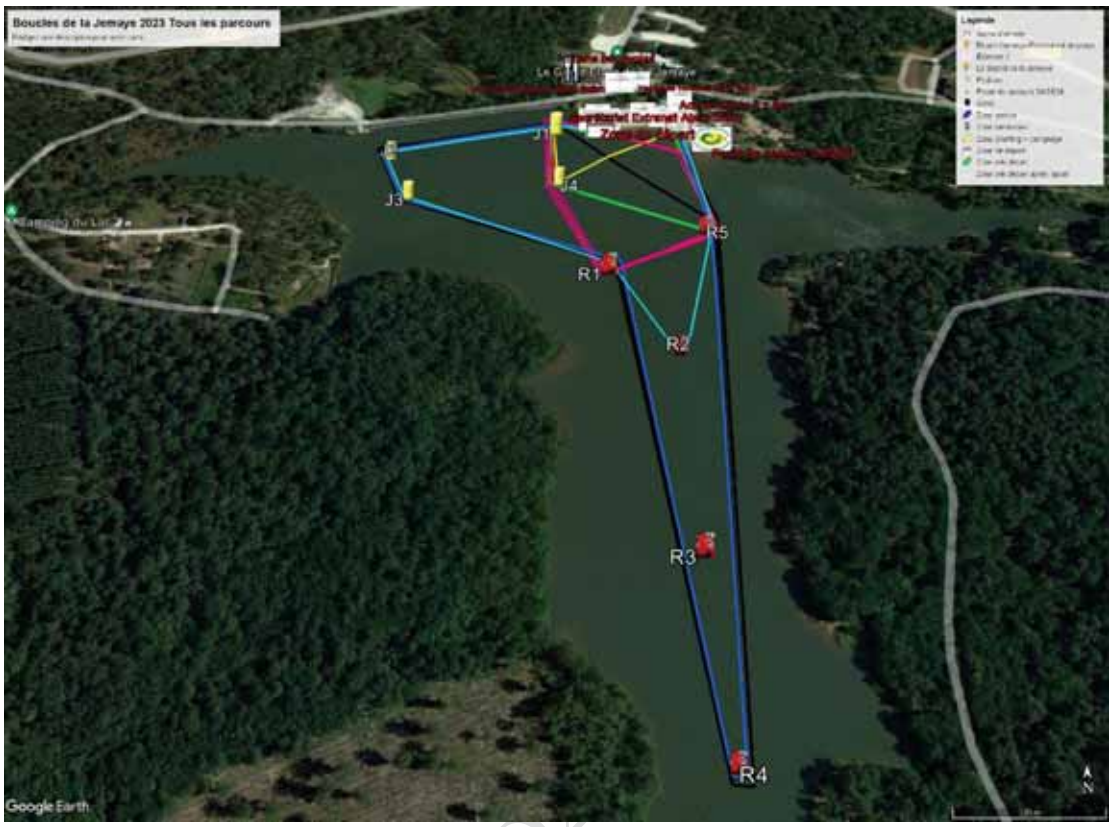


- **<u>Plan d'actions 2023 :</u>**

  Il nous servira de base comme l'an dernier pour les prochaines réunions étapes.

  - Voir document en annexe 1
  - Appel aux bénévoles et responsable de sections
  - Mobilisation des clubs auprès des licenciés et nageurs.

- **<u>Règlement 2023 (en annexe 2):</u>**

Deux coquilles à modifier.

- Les tarifs des relais qui doivent être par individu et non pas par relais.
  - Le relais 4 x 500m à 20€ devient 5€ par individu
  - Le combiné challenge à 35€ devient 15€ par individu (explication ci-dessous pour le tarif)
- Challenge entreprise dont le tarif est très largement inférieur aux courses pratiques. Le cumul des courses à titre individuel serait de 18€ soit pour l'équipe de 72€ au lieu de 35€ indiqué. Proposition de mettre le tarif du challenge à 60€ pour l'équipe soit à 15€ par individu hors licence

CND24 - CND24 - CND2

- Le règlement et ses modifications sont validés à l'unanimité.

### 2.2. Recherche des partenaires

- **Voir Projets de Pack** (en annexe 3)

  Plus de 130 partenaires contactés avec quelques retours :

  - Crédit Mutuel : 350€
  - Week end offert par « Les cabanes perchées » à CAPDROT
  - Bons de réduction entrée zoo de la Palmyre 5 adultes et 5 enfants
  - Etablissements Lembert à Beynac : 4 - 5 coffrets découverte ou quelque chose de similaire. https://www.lembertfoiesgras.com/

- **Discussion avec Sharon**

  Actuellement il a été décidé de se recontacter fin juin début juillet pour faire un point sur les partenaires.

  Actuellement très compliqué car en raison du sponsor de Sharon ARENA, il est compliqué de négocier avec Décathlon France et en local mais aussi avec Intersport, etc. La venue de Sharon est provisionnée au niveau de la demande de subvention auprès du Conseil Départemental. En fonction du retour on avisera.

### 2.3. Campagne de publicité

- Les supports de communication sont quasiment tous créés. Ils sont en relecture et certaines coquilles sont à rectifier. Communications à venir vers :
  - Les clubs FFN de la région
  - Les clubs de triathlon de la région avec une explication sur la prise de licence Eau Libre Promotionnelle
  - Les entreprises pour le Challenge entreprise
  - Invitation pour les gagnants de l'an dernier afin de fédérer d'autres nageurs de ces clubs
- Plan communication à finaliser et à intensifier

CND24 - CND24 - CND24 - CND24 - CND24

- Mise en place de panneau rigide représentant l’affiche sur les sites de la Jemaye, Gurson, etc. En demande auprès du Département.

- Support de com commun aux deux manifestations Eau Libre en Dordogne, Les boucles de Bergerac et les boucles de la Jemaye, afin de ne pas alourdir et mettre de la confusion sur nos manifestations.

- Autres supports

CND24 - CND24 - CND24

-

3. **Questions diverses**

3.1. Diffusion des dossiers partenaires aux bénévoles pour diffuser dans leur entourage. Nous sommes les meilleures personnes pour diffuser des affiches ou demander du partenariat auprès de nos commerçants de proximité.

**3.2. …/…**

Fin de la réunion à 22h40.

CND24 - CND24 - CND24 - CND24

## 4. Annexes

### 4.1. Annexe 1 : Plan d'actions au 8/06/2023



CND24 - CND24 - CND24 - CND24 - CND24

Rév 0 du 28/03/2023

# CND24: ANIMATION EAU LIBRE - LES BOUCLES DE LA JEMAYE DORDOGNE PERIGORD
# DIMANCHE 17 SEPTEMBRE 2023
# PLAN D'ACTIONS

LPA: Laurent Pascaud / ALI: Antoine Linares / MPI: Margaux Pierre / PPO: Philippe Poucet / HGA: Huguette Gaulin / FBE: Frédéric Besse / SLE: Sandrine Lemoine /SBI: Sarah Bil / FVE: Fabrice Veyssière
JLTH: Jean Louis Thorembey / PH: Patrick Heyer / SMO: Serge Moreaud /

Mise à jour réunion
Mise à jour en rouge lors de la réunion. **Ajouts après la réunion en rouge caractères gras**

| Tache n° | Désignation | A faire avant: | Action | Statut & Date | Nombre de bénévoles nécessaire | Commentaires |
|---|---|---|---|---|---|---|
| | | | | | | |
| **1** | **ADMINISTRATIF** | | | | | |
| 1.1 | Valider la décision d'organiser la manifestation | | CODIR | 17/11/2022 | | |
| 1.2 | Préciser la date et l'utilisation du site de la manifestation Dimanche 17 Septembre 2023 | | CODIR | 28/03/2023 | | |
| 1.3 | Décider des grands objectifs et la planification | 28/03/2023 | CODIR | 28/03/2023 | | |
| 1.4 | Établir un budget prévisionnel | 25/02/2023 | LPA | 05/05/2023 | | Prévisionnel AG révisé subventions ANS. Voir détail CR du 8/06 |
| **1.5** | **Courrier CD24 pour réserver les installations, autorisation nécessaire => conseil Départemental Mr Xavier Sanchez** | 31/03/2023 | LPA | 22/03/2023 | | |
| 1.5.1 | Courrier CERFA 15030.01 Demande d'autorisation de la Manifestation - Mme Donnadieu de la Préfecture | 17/06/2023 | LPA | 30/04/2023 | | |
| 1.5.2 | Liste du matériel formulée auprès du département Mme Boutry. Notre point de contact pour la manifestation sera Laurent Villar. | | LPA/Mme Boutry | 31/05/2023 | | |
| 1.5.3 | Contact pris avec Mr Beau, Maire de la Jemaye. | 30/06/2023 | LPA | | | |
| 1.5.4 | Contact CC du ribéracois: Mr Bazinet Président | 30/06/2023 | LPA | | | |
| 1.5.5 | Courriers ARS analyse de l'eau | 30/06/2023 | LPA | | | |
| 1.5.6 | Courriers Gendarmerie St Aulaye | 31/08/2023 | LPA | | | |
| 1.5.7 | Courriers SDIS 24 St Aulaye | 31/08/2023 | LPA | | | |
| 1.5.8 | Courrier SAMU Périgueux | 31/08/2023 | LPA | | | |
| 1.7.8 | Signature devis SASB24 | | | 20/04/2023 | | |
| 1.7.9 | Signature convention SASB24 | | | 20/04/2023 | | |
| 1.7.10 | Etablir Fiche d'évaluation du dispositif des secours | | | 07/04/2023 | | |
| 1.7.11 | Mise à jour de la fiche d'évaluation des secours avec SASB24 | 31/08/2023 | | | | |
| 1.8 | Validation du règlement | 31/03/2023 | CODIR | 08/06/2023 | | Pré validation CODIR du 28 mars 2023 |
| 1.9 | Repérage sur site pour modifier les zones départ et arrivée | | LPA/ALI | 31/05/2023 | | |
| 1.10 | Visite du site et des installations avec le comité d'organisation | 03/08/2023 | CND24+Département + CC | | | |
| 1.11 | Lancer les inscriptions sur la plateforme FFN Eau libre | 31/03/2023 | LPA | Fev 2023 | | |
| 1.12 | Inscription **EDF AQUA CHALLENGE LABELLISE** | 17/02/2023 | LPA | 09/02/2023 | | |
| 1.13 | Solliciter des bénévoles et leur donner des missions pour organiser la manifestation - Plan de mobilisation avec ressources associées. Lancer un form | 30/06/2023 | LPA/MPI | | | |
| **1.14** | **Réserver les prestations des partenaires (chrono / locations diverses)** | 30/04/2023 | | | | |
| 1.14.1 | Drone Y Estachy | | | 01/03/2023 | | |
| 1.14.2 | Chronométrage OK TIME | | | 07/04/2023 | | |
| 1.14.3 | Achats de bouées | | | 23/03/2023 | | Livrées |
| 1.14.4 | TeeSHirts | 30/06/2023 | | | | |
| 1.14.5 | Goodies | 30/06/2023 | | | | |
| 1.14.6 | Lots | 30/06/2023 | | | | |
| 1.15 | S'assurer que tous les officiels et les bénévoles connaissent et ont des tâches assignées | 15/09/2023 | | | | |
| 1.16 | Traiter les pré-inscriptions | | | | | Fichier Excel préparé avec remise de 10% si inscriptions avant le 10/07 |
| **1.17** | **Recueillir tout l'équipement nécessaire à la manifestations (barnums, tables, chaises, rallonges électriques, sono, ordinateurs, talkie walkies, bouées, poids morts, arche d'arrivée, ligne d'eau...)** | | Département/CND24 | 31/05/2023 | | |
| 1.17.1 | Mise à disposition de 15 radios | | Conseil Départemental | 31/05/2023 | | |
| 1.17.2 | Mise à disposition de 3 bateaux électriques avec 6 batteries + 1 bateau thermique | | Conseil Départemental | 31/05/2023 | | |
| 1.17.3 | Mise à disposition de 8 barrières (en stock sur la Jemaye) | | Conseil Départemental | 31/05/2023 | | |

| | | | | | | |
|---|---|---|---|---|---|---|
| 1.17.4 | Mise à disposition d'une arche d'arrivée et un Igloo | | Conseil Départemental | 31/05/2023 | | |
| 1.17.5 | Mise à disposition supports publicitaires Département | | Conseil Départemental | 31/05/2023 | | |
| 1.17.6 | Mise à disposition de 15 canoés | | Conseil Départemental | 31/05/2023 | | |
| 1.17.7 | Mise à disposition de 1 Rescue | | Conseil Départemental | 31/05/2023 | | |
| 1.17.8 | Mise à disposition de 1 Kayac | | Conseil Départemental | 31/05/2023 | | |
| 1.17.9 | Mise à disposition du local proche du ponton | | Conseil Départemental | 31/05/2023 | | |
| 1.17.10 | Mise à disposition des 2 locaux sanitaires + douches | | Conseil Départemental | 31/05/2023 | | |
| | Mise à disposition du poste de secours | | Conseil Départemental | 31/05/2023 | | |
| 1.17.11 | Mise à disposition de 10 barrières | 30/06/2023 | CC Ribérac | | | |
| 1.17.12 | Mise à disposition de 8 tables | 30/06/2023 | CC Ribérac | | | |
| 1.17.13 | Mise à disposition de 20 chaises | 30/06/2023 | CC Ribérac | | | |
| 1.17.14 | Mise à disposition de 2 grands Barnums avec fermeture sur les côtés | 30/06/2023 | CC Ribérac | | | |
| 1.17.15 | 5 panneaux électoraux pour support des tracés | 30/06/2023 | CC Ribérac | | | |
| 1.17.16 | Mise à disposition de 2 Rescue | | LNNA - JLTH | 30/05/2023 | | |
| 1.17.17 | 4 bouées Jaune FFN à Brive | | LNNA - JLTH | 30/05/2023 | | |
| 1.17.18 | Imprimantes chrono 2u | | LNNA - JLTH | 30/05/2023 | | |
| 1.17.19 | Sonorisation (Enceinte et micro du CND24) | | CND24 | | | |
| 1.17.20 | Ordinateur extranat - Celui des compétitions | | CND24 | | | A voir l'interface avec OK TIME |
| 1.17.21 | Avenant à établir par le Conseil Départemental reprenant la liste des équipements listésci-dessus pour la collectivité. | Avant la manifestation | Conseil Départemental | | | |
| 1.17.22 | Courrier de demande à formuler à la Mairie de la Jemaye pour les articles 1.17.11 à 15 | 30/06/2023 | | | | |
| 1.17.23 | Courrier de demande à formuler à la CC du Périgord Ribéracois pour l'article 1.17.15 | 30/06/2023 | | | | |
| 1.17.24 | | | | | | |
| 1.18 | Décider de l'installation d'un point restauration, presse, secrétariat... | | Le Bistrot de la Jemaye/CND24 | | | Buffet avec apéritif (politique) entre 10 et 15€/personnes - Fruits secs. A garder les perco pour le café. Voir explication CR du 8/06 |
| 1.19 | Voir avec les clubs pour récupérer des barnums, Flyers, Banderolles et faire de la PUB pour les clubs | | | | | |
| 1.20 | | | | | | |
| 1.21 | | | | | | |
| 1.22 | | | | | | |
| 1.23 | | | | | | |
| 1.24 | | | | | | |
| 1.25 | | | | | | |
| 1.26 | | | | | | |
| 1.27 | | | | | | |
| 1.28 | | | | | | |
| 1.29 | | | | | | |
| | | | | | | |
| | | | | | | |
| **2** | **SECURITE** | | **FBE-PPH - LPA** | | | |
| 2.1 | Vérification du Service informatique et des documents administratifs, des autorisations, des disponibilités des organismes secours | 31/08/2023 | | | | |
| 2.2 | Ravitaillements en eau à l'arrivée | | | | | |
| 2.3 | Plan en grand à imprimer format tableau | 31/08/2023 | | | | |
| 2.4 | Paper board. Panneau électoral 1 ou 2. voir point 1.17.15 | Maire La Jemaye | | | | |
| 2.5 | Etablir un POS (Plan d'organisation des secours) avec le SASB24. Le Conseil départemental n'a pas de POS sur la Jemaye, juste une procédure d'appel des secours à communiquer au CND24. | juin-23 | ALI | | | |
| 2.6 | Fourniture des attestations BNSSA des personnes en charge de la sécurité sur l'eau. A inclure dans le POS | 31/08/2023 | | | | |
| 2.7 | Fourniture des informations sur la qualité de l'eau par le CD24 et informations sur le label Pavillon bleu. | 31/08/2023 | | | | |
| 2.8 | Plan des installations, accès, panneau à réaliser, etc. | juin-23 | MPI/LPA | | | |
| **2.9** | **Liste BNSSA (minimum 10)** | | | | | |
| 2.9.1 | St Astier: | | | | | |
| 2.9.2 | CNB: | | | | | |
| 2.9.3 | USN24: | | | | | |
| 2.9.4 | COPO | | | | | |
| 2.9.5 | ACAP | | | | | |
| 2.9.6 | ACAP: | | | | | |
| 2.10 | | | | | | |
| | | | | | | |
| **3** | **LA COMMUNICATION** | | **MPI** | | | |
| 3.1 | Plan communication | | | | | |
| 3.2 | Créer une Affiche de l'événement Les boucles de la Jemaye - Dordogne Périgord, logo | | | 23/03/2023 | | |
| 3.3 | Dossier partenaires | | | 27/03/2023 | | |
| 3.4 | Dossier presse - communiqué de presse | 15/06/2023 | MPI | | | |
| 3.5 | Discussion avec Sharon | 15/07/2023 | MPI | | | Débutée en Janvier 2023. En cours |
| 3.6 | Rechercher des partenariats, sponsoring | 30/06/2023 | MPI | En cours | | En cours selon les packs. 130 demandes d'expédiées |
| 3.7 | Définir et commander les récompenses liées à la manifestation | 15/06/2023 | MPI | | | |
| 3.8 | Réfléchir aux cadeaux souvenirs (ex : T-shirts, serviettes, gourdes...) liés à la manifestation Voir avec le Département et ajout flocage | 15/06/2023 | MPI | | | |

| | | | | | | |
|---|---|---|---|---|---|---|
| 3.8.1 | Courrier au CD24 Mme S Cabanel Directrice de la com pour demander des goodies | 15/06/2023 | MPI/LPA | | | |
| 3.8.8 | BAM (Bière) | A recontacter | | | | |
| 3.9 | Communiquer à tous les médias locaux et aux clubs de natation et de triathlon de la nouvelle Aquitaine | 15/06/2023 | MPI | | | |
| 3.10 | Réactiver le plan média (France 3 aquitaine Périgueux) | | | | | |
| 3.11 | Contacter le Bistrot de la Jemaye pour la restauration, boissons, % en retour. Voir point 1.18 | 30/06/2023 | LPA-ALI | | | |
| 3.12 | Goodies | | | | | |
| 3.13 | Radio support qui sera sur site et qui est partenaire | ISABELLE RADIO? | MPI | | | |
| 3.14 | | | | | | |
| | | | | | | |
| **4** | **INSTALLATION SUR SITE (NON DISCUTE)** | | **LPA-ALI** | | | |
| 4.1 | Récupération de tout le matériel à J-1 | 15/09/2023 | | | | |
| 4.1.1 | Livraison et installation Barnum CC Ribérac + 10 barrières. Besoin de 2 personnes pour aider | | | | | |
| 4.1.2 | Tables et chaises à la Jemaye Le samedi | | | | | |
| 4.1.3 | Matériel du Département | A voir le 3/08 | | | | |
| 4.1.4 | Rescue paddle Bergerac | | | | | |
| 4.1.5 | Bouées 6u | Sur Bergerac | CND24 | | | |
| 4.1.6 | Imprimante d'arrivée | Voir LNNA | | | | |
| 4.1.7 | Lests bouées + boots | | | | | |
| 4.1.8 | Barnum des clubs + CND24 + ACAP (Voir Patrick) + USN24 (Fabrice) +CN St Astier + CNB | | | | | |
| 4.2 | Pré-Installation des équipements nautiques le samedi 16/09 | 16/09/2023 | | | | |
| 4.3 | Installation des équipements terrestres | 16/09/2023 | | | | |
| 4.4 | Clouteuse + caisse à outils | | | | | |
| 4.5 | Rallonges (LPA 1 50m + Baptiste Ralonge CND24 Chrono + 1 Huguette + 1 Chrono LPA) + Multiprises (onduleur) | | | | | |
| 4.6 | Achat marqueurs (voir mail JLT) | | | | | |
| 4.7 | Vérifier la zone et la configuration du site, la présence des sauveteurs, des équipements de sauvetage et des bénévoles | | | | | |
| 4.8 | Configurer le système de sonorisation et effectuer une vérification du son | | | | | |
| 4.9 | Configurer la zone d'enregistrement, lignes de départ/arrivée, parcours | | | | | |
| 4.10 | Mise en place de l'accueil des participants et de l'hospitalité | | | | | |
| 4.11 | ~~Organiser une réunion des partenaires~~ | | | | | |
| 4.12 | Brieffing au départ | | | | | |
| 4.13 | L'annonceur fournit des détails sur la manifestation | | | | | |
| 4.14 | Appel aux participants pour se rassembler dans la zone de départ pour le briefing | | | | | |
| 4.15 | Le commis de course doit s'assurer que le registre des inscrits est complété et que chaque nageur est correctement marqué | | | | | |
| 4.16 | Vérifier s'il y a des problèmes, nageur non inscrit, pas de marquage, etc. | | | | | |
| 4.17 | Distribuer les prix et récompenses | | | | | |
| 4.18 | Sortir le nombre de podium théorique et affecter les récompenses | | | | | |
| 4.19 | Finisher. Sticker + badges + tours de coup. | | | | | |
| 4.20 | Saisie Extranat | | | | | |
| 4.21 | Remercier tous les participants et les volontaires (moment convivial) | | | | | |
| 4.22 | Nettoyer les lieux | | | | | |
| 4.23 | Tous les résultats sont disponibles en ligne ou support papier (animation) | | | | | |
| 4.24 | Tenir une réunion d'évaluation avec toutes les personnes clés | | | | | |
| 4.25 | Préparer restauration (sandwich, buffet casse croute) pour les organisateurs. | | | | | |
| 4.26 | Eau en 5 litres + Oranges | | | | | |
| 4.27 | Gobelets + assiettes en carton + couteaux + fourchettes | | | | | |
| 4.28 | Fruits secs, bananes en morceaux, Quatre quart, Oranges | | | | | |
| 4.29 | Remorque Froid | | | | | |
| 4.30 | | | | | | |
| | | | | | | |
| | | | | | | |
| | | | | | | |
| | | | | | | |
| | | | | | | |
| **5** | **AUTRES, DIVERS** | | | | | |
| 5.1 | Officiels, formation officiels en EL | JLTH | Clos | 25/03/2023 | | |
| 5.2 | Préparer les fiches Juges à l'arrivée | | | | | |
| 5.3 | **Juge arbitre de la compétition: JM LANDAIS, JL THOREMBEY, C CHOQUET, M THOREMBEY (Formation commis de course)** | | | | | |
| 5.4 | Officiels du CND24 dispo: Huguette G , Isabelle G, Philippe P, Karine L, Elisa B, + les formés en mars 2023. Tout le monde ne pourra pas être officiels car de nombreuses taches à faire en paralelle. | HGA | 03/08/2023 | | | |
| **5.5** | **Liste des bénévoles Inscriptions** | | | | | |
| 5.5.1 | Ménager Solange, Florian et François | CN St Astier | | | 3 | |
| 5.5.2 | Besse Louisa (BNSSA) | CN St Astier | | | 1 | |
| 5.5.3 | | | | | | |
| 5.5.4 | | | | | | |
| | | | | | | |
| | | | | | | |

En attente retour
Validé
Critique
Alerte

### 4.2. Annexe 2 : Règlement 2023

CND24 - CND24 - CND24 - CND24 - CND24

EDF AQUA CHALLENGE 2023

# Les boucles DE LA JEMAYE

DORDOGNE PÉRIGORD

# RÉGLEMENT ÉDITION 2023

NATATION COMITÉ DORDOGNE

CD24NATATION

17 Sept 2023

INFORMATIONS : HTTP://CD24NATATION.COM

NATATION CD24 NATATION

Dordogne PÉRIGORD LE DÉPARTEMENT dordogne.fr

Communauté de Communes Pays Ribéracois

SAUVETAGE AQUATIQUE SECOURISME EN BERGERACOIS

www.ffss.fr

AGENCE NATIONALE DU SPORT

CDOS DORDOGNE

NATATION LIGUE NOUVELLE-AQUITAINE NATATION

# LE RÉGLEMENT

## 17 SEPTEMBRE 2023 : Animation Eau Libre

Le Comité Natation de la Dordogne vous invite à participer à la 2ième édition des Boucles de la Jemaye, le 17 septembre 2023, au grand etang de la Jemaye.

6 épreuves vous attendent pour vous permettre de participer en fonction de votre niveau et de vos envies. Des boucles allant de **200 mètres à 3000 mètres** et un **relais 4 x 500m** mixte ou non. Toutes les épreuves sont ouvertes aux licenciés FFN, mais aussi au grand public. Tout le monde est le bienvenu. Un bon moyen pour venir se dépasser entre amis ou pour débuter la saison par un weekend de cohésion pour vos nageurs de clubs.

**Et pour les plus motivés :**

**-Challenge Découverte « 600 m »** : Addition des performances sur le 200 m et du 400 mètres
**-Challenge Promotionnel « 1200 m »** : Addition des performances sur le 800 m et du 400 mètres
**-Challenge Elite « 4500 m »** : Addition des performances sur le 1500 m et du 3000 mètres
**-Challenge Entreprise constitué du Challenge Découverte et du relais 4 x 500m:** Addition des performances sur le 200 m, 400m m et du relais.

Un tarif attractif, des récompenses, une buvette sur place, repas sur réservation, tout est fait pour vous permettre de passer un bon moment pour finir l'été !

**LES BOUCLES DE LA JEMAYE DORDOGNE PÉRIGORD**

**LA DRÔLESSE 200M**

**LA BOUCLE BLANCHE 400M**

**LA BOUCLE VERTE 800M**

**LA BOUCLE POURPRE 1500M**

**LA BOUCLE NOIRE 3000M**

**LA PÉRIGOURDINE RELAIS 4 X 500M=2000M**

**C'EST 6 BOUCLES SONT OUVERTES À TOUS !**

# LE PROGRAMME

## 17 SEPTEMBRE 2023 :

**9h :** Accueil des participants

**10h00**: Départ «La Boucle Noire» (3 000 mètres) — FIN À 11H30
**11h30**: Départ «La Boucle Blanche» (400 mètres) — FIN À 12H30

**13h30** : Accueil des participants

**14h00**: Départ «La Boucle Verte» (800 mètres) — FIN À 14H45
**14h45**: Départ «La Drôlesse» (200 mètres) — FIN À 15H00
**15h15**: Départ «La Boucle Pourpre» (1 500 mètres) — FIN À 16H15
**16h30**: Départ du relais 4 x 500m (2 000 mètres) — FIN À 17H30

**REMISE DES RÉCOMPENSES AU FIL DE LA JOURNÉE.**
**RESTAURATION SUR SITE.**
**BRIEFING SÉCURITÉ ET COMPTAGE 10 MINUTES AVANT CHAQUE COURSE EN ZONE**

## LE PLAN DES BOUCLES :

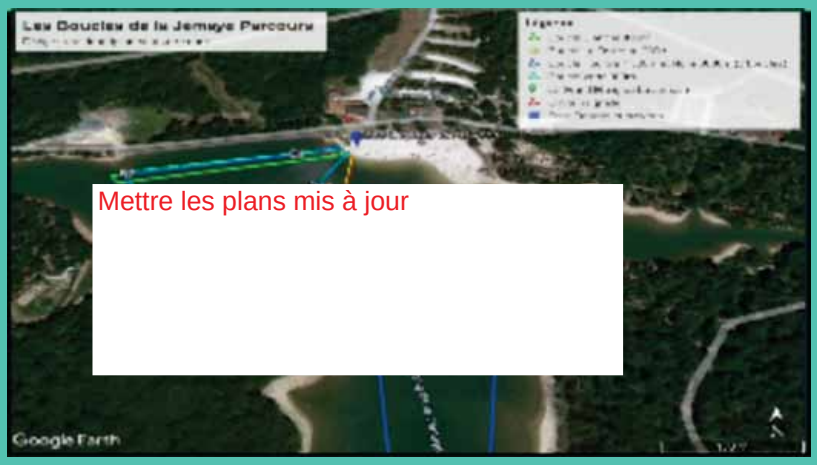


**LE DÉLAI DE FIN DE COURSE SERA :**

- **La Drôlesse 200m :** 15h00
- **La Boucle Blanche 400m :** 12h30
- **La Boucle Verte 800m :** 14h45
- **La Boucle Pourpre 1500m :** 16h45
- **La Boucle Noire 3000m :** 11H00
- **La Périgourdine Relais 4 x 500m:** 17H30

Les nageurs qui n'auront pas terminé leur parcours dans les délais pourront être ramenés à terre s'ils n'ont pas dépassé la mi-parcours du dernier tour, et ne seront pas classés. Ces délais pourront être écourtés, en fonction des heures d'autorisation d'utilisation du plan d'eau émanant des autorités compétentes, ou des conditions météorologiques.

# RÉGLEMENT SPORTIF

**Pour l'ensemble des épreuves, chaque nageur doit posséder ou s'acquitter d'une licence FFN Eau Libre en plus du coût des engagements. Les licenciés à la FFTRI peuvent participer sur présentation de leur licence et après acquittement du coût de la licence eau libre (15€ ) en plus du coût de l'engagement.**

Les épreuves La Drôlesse, La Boucle Blanche, La Boucle Verte et La Périgourdine sont ouvertes à tous les nageurs et nageuses nés avant le 31 décembre 2013 licenciés auprès de la FFN sur présentation d'un certificat médical de non contre-indication à la pratique de la natation en compétition et d'une autorisation parentale pour les mineurs ainsi que d'une pièce d'identité (A télécharger lors de l'inscription + copie le jour de la compétition)

Les épreuves La Boucle Pourpre et la Boucle Noire sont ouvertes à tous les licenciés FFN après acceptation de l'organisateur au regard des antécédents de ces concurrents sur des épreuves similaires. Le jury a autorité pour décider de l'aisance d'un concurrent et pourra décider de disqualifier un participant ne présentant pas les capacités requises pour ter-miner une épreuve.

**La finale de la Coupe Nouvelle Aquitaine d'Eau Libre Jeunes sur la distance de 1500m est intégrée à la Boucle pourpre avec un classement propre à cette compétition. Les compétiteurs doivent posséder une licence FFN compétiteur. Les différents challenges sont ouverts aux mêmes nageurs que ceux listés ci-dessus. Le port d'une combinaison thermique et d'une montre-GPS est autorisé. Cependant, le port de la combinaison néoprène est fortement décon-seillée si température de l'eau est supérieure à 23°. Les palmes, gants et autres accessoires ne sont pas autorisés. Le port du Bonnet est obligatoire. Des bonnets Les boucles de la Jemaye seront mis en vente pour ceux qui n'en auraient pas.**

# RÉGLEMENT SPORTIF

## ENGAGEMENT HORS LICENCE :

| | |
|---|---|
| La Drôlesse 200m | 5 € |
| La Boucle Blanche 400m | 8 € |
| La Boucle Verte 800m | 12 € |
| La Boucle Pourpre 1500m | 16 € |
| La Boucle Noire 3000m | 20 € |
| La Périgourdine Relais 4 x 500m | 20€ (*) |
| Challenge Découverte 600m, combiné du 200m et de 400m | 11 € |
| Challenge Promotionnel 1200m, combiné du 400m et de 800m: | 17 € |
| Challenge Elite 4500m, combiné du 1500m et de 3000m | 32 € |
| Combiné du Challenge Entreprise, Challenge Découverte et Challenge La Périgourdine | 60€ (**) |

(*)Pour le relais La Périgourdine, le tarif est de 20€ par équipe hors licence. Les inscriptions doivent se faire individuellement en créant son équipes. Le tarif individuel sera de 5€ par nageur hors licence

(**) Pour le relais le combiné du challenge entreprise, le tarif est de 60€ par équipe hors licence. Les inscriptions doivent se faire individuellement en créant son équipes. Le tarif individuel sera de 15€ par nageur hors licence

Les engagements se feront pour tous en cliquant ici, avec téléchargement des justificatifs (Certificat médical, attestation parentale pour les mineurs) et règlement en ligne. Les nageurs qui s'inscrivent pour les challenges n'ont pas besoin de s'inscrire dans les deux boucles correspondant au challenge choisi. Ils seront basculé par l'organisation dans les boucles correspondantes.Si un nageur décide sur place de réaliser un challenge alors qu'il est déjà inscrit sur une boucle, il devra s'acquitter du tarif correspondant de la boucle manquante . En cas de forfait, même médical, les engagements resteront acquis à l'organisateur. La confirmation des inscriptions se fera lors de l'accueil des nageurs.

**RAPPEL** :

Pour les licenciés FF TRI, FFESSM et les non-licenciés, il sera attribué lors de la première inscription une licence FFN eau libre, au montant de 15€, avec création d'un identifiant (IUF). Dossier à télécharger et à compléter avant la compétition. Possibilité de contacter un club de natation de la Dordogne ou autres pour prendre sa licence Eau Libre.Lors des inscriptions ultérieures, ils s'engageront en tant que licenciés FFN et paieront alors le tarif correspondant. Chaque nageur inscrit pourra être tiré au sort le jour de la compétition pour gagner un séjour d'un week end pour deux personnes. Un nageur inscrit sur 3 courses aura 3 chances de gagner.

# RÉGLEMENT SPORTIF

## CHRONOMETRAGE, CATEGORIES ET RECOMPENSES

Toutes les épreuves seront sous chronométrage automatique avec puce à la cheville géré par la société OK-TIME. Le temps et le classement des concurrents seront pris après qu'ils auront eu franchi la ligne d'arrivée.Médailles et lots aux 3 premiers de chaque catégorie Natation Course et de chaque sexe selon les modalités suivantes :

- 200m => Avenirs, Benjamins, Juniors/Seniors
- 400m => Avenirs, Benjamins, Juniors/Seniors
- 800m => Benjamins, Juniors/Seniors
- 1500m et 3000m => Benjamins, Juniors/Seniors
- Finale 1500m Championnat Eau Libre Nouvelle Aquitaine => Benjamins
- Relais 4 X 500m => Avenirs,/Benjamins, Juniors/Seniors
- Challenge Découverte « 600 m » : Addition des performances sur le 200 m et du 400 mètres => Récompense au 1ier de chaque sexe en Toutes catégories.
- Challenge Promotionnel « 1200 m » : Addition des performances sur le 800 m et du 400 mètres => Récompense au 1ier de chaque sexe en Toute catégorie.
- Challenge Elite « 4500 m » : Addition des performances sur le 1500 m et du 3000 mètres => Récompense au 1ier de chaque sexe en Toute catégorie.
- Challenge Entreprises: Addition des performances sur le 200m, du 400m et du relais => Récompense aux 3 premières entreprises en Dames, Messieurs et Mixte.

**UNE RÉCOMPENSE DE FINISHER SERA REMISE AUX PARTICIPANTS AYANT TERMINÉ L'ÉPREUVE DANS LAQUELLE ILS SONT INSCRITS**

## CATEGORIES EAU LIBRE MISES EN PLACE PAR AQUA ET LA LEN

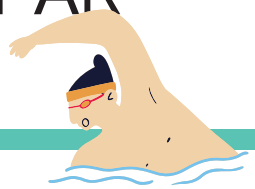

**CATÉGORIE DU 1 AJNVIER2023 AU 31 DÉCEMBRE 2023**

| | AVENIRS | BENJAMINS | JUNIORS SENIORS |
|---|---|---|---|
| **FEMMES** | 11 ans et moins<br>2012 et après | 12/13 ans<br>2011-2010 | 14 et plus<br>2009 et avant |
| **HOMMES** | 11 ans et moins<br>2012 et après | 12/13 ans<br>2011-2010 | 14 et plus<br>2009 et avant |

# RÉGLEMENT SPORTIF

## ASPECT MÉDICAL

Chaque nageuse et nageur licencié à la FFN ou la FFTRI pour la saison 2022/2023 a subi un examen médical ou a un QR sport à jour. En conséquence, il est déclaré apte à participer aux courses dans lesquelles il a été engagé. Les nageuses et nageurs non licenciés à la FFN et qui s'acquitteront d'une licence FFN devront présenter un certificat médical de non contre-indication à la pratique de la natation en compétition en milieu naturel et une autorisation parentale pour les mineurs (A télécharger lors de l'inscription). Chaque nageur atteste avoir acquis l'entraînement nécessaire pour s'engager sur l'épreuve dans laquelle il s'inscrit, et estime disposer, le jour de cette épreuve, des moyens physiques et psychologiques nécessaires pour la terminer dans les délais et sans avoir besoin d'aller anormalement au bout de ses moyens. Avant, durant, et après la compétition un service médical adapté est présent pour assister les concurrents.

## LIMITES METEOROLOGIQUES SOLUTION DE REPLI OU ANNULATION ET ENVIRONNEMENT

En fonction des conditions météorologiques, les organisateurs se réservent le droit de prendre toutes les dispositions nécessaires pour que la manifestation se déroule dans les meilleures conditions de sécurité. Ainsi, les organisateurs se réservent le droit de :

- D'adapter les épreuves en modifiant notamment le tracé et les horaires de courses.
- De supprimer ou d'interrompre les courses si des situations imprévues (température de l'eau, état de surface, pol-lution, vent, orage…) indépendantes de la volonté du comité d'organisation, l'y obligent, et ce, sans indemnités compensatoires.

En cas d'annulation des épreuves pour des raisons climatiques ou autres venant des autorités compétentes, aucun remboursement des engagements ne sera réalisé. Les engagements seront transférés sur l'édition suivante (même Nom, prénom, date de naissance et IUF). Si le participant ne souhaite pas participer lors de l'édition suivante, les engagements seront perdus.De même, si pour les mêmes raisons l'une ou l'autre des épreuves devait être adaptée, décalée ou déplacée, l'organisateur ne pourrait être tenu pour responsable de ce changement de programme et l'intégralité des droits d'inscription lui resterait acquise dans tous les cas.

# RÉGLEMENT SPORTIF

En cas de force majeure, (brouillard, pollution, hygiène ou sécurité), le juge arbitre peut décider d'annuler la course sans qu'aucun dédommagement ne puisse être demandé par les concurrents. La manifestation se déroule en milieu naturel. Les organisateurs, les bénévoles et les nageurs s'engagent ensemble à respecter cet espace et à le préserver. Aucun jet de détritus dans le lac ou sur les plages ne sera toléré. Des dispositifs de collecte et de tri des déchets seront à la disposition des participants qui devront les utiliser correctement. Les concurrents qui emporteront avec eux leur ravitaillement sous la combinaison, notamment sous la forme de gel ou de barres emballées devront impérativement rapporter les emballages à terre et les déposer dans les poubelles prévues

## DROIT À L'IMAGE

Par leur inscription, les concurrents autorisent les organisateurs ainsi que leurs ayant droits tels que les partenaires et les mé-dias, à utiliser les images fixes ou audiovisuelles sur lesquelles ils pourraient apparaître, prises à l'occasion de leur participation à la manifestation, sur tout support y compris pour les projections éventuelles. Conformément à la loi informatique et liberté du 06 janvier 1978, les concurrents disposent d'un droit d'accès et de rectifica-tion aux données personnelles les concernant. S'ils souhaitent ne pas être amenés à recevoir des propositions d'autres socié-tés ou associations, il leur appartient d'en informer par écrit l'organisateur en indiquant leurs noms, prénom et adresse.

## ENGAGEMENT ET RESPONSABILITE

En outre, l'inscription à la manifestation vaut pour décharge de responsabilité par laquelle le nageur inscrit recon-nait notamment :

- avoir pris connaissance du « REGLEMENT » de la manifestation auquel il s'engage à se conformer,
- être suffisamment entrainé pour parcourir la distance à laquelle il s'est inscrit,
- qu'en parfaite connaissance de cause le jour de l'épreuve, il sera sous sa seule responsabilité de décider s'il se sent capable de prendre le départ de l'épreuve à laquelle il s'est inscrit, tant du point de vue de ses moyens physiques et psychiques du moment, que du point de vue des conditions météorologiques qu'il se sent ca-pable d'affronter,
- que dans tous les cas, tant pour lui-même que pour ses ayants droits, il décharge les organisateurs, de toute responsabilité pour quelque cause que ce soit, pour faire son affaire personnelle de toute assurance et de tout recours éventuel contre tout participant ou tiers responsable d'un dommage quelconque à son endroit.

## RESPONSABILITE CIVILE

Conformément à la législation en vigueur, l'organisateur est couvert par l'assurance de la Fé-dération Française de Natation couvrant les conséquences pécuniaires de sa responsabilité civile, celle de ses pré-posés et de tous les participants. En ce qui concerne la responsabilité civile des participants, l'intervention de cette assurance pour ces derniers est limitée aux accidents qu'ils pourraient causer à l'occasion du déroulement de la manifestation sportive. Par ailleurs, cette garantie interviendra en complément ou à défaut d'autres assurances dont ils pourraient bénéficier par ailleurs. Pour les non-licenciés qui s'acquitteront d'une licence FFN Eau Libre, ils sont tenus de présenter à l'organisateur un certificat médical de moins de 1 an attestant l'absence de contre-indication à la pratique en compétition de la nata-tion ou du triathlon. Une licence Fédération Française de Natation Eau Libre , sera souscrite automatiquement pour les non licenciés FFN. Dommage matériel : l'organisateur décline toute responsabilité en cas de dommages (vol, bris, perte,…) subis par les biens personnels des participants, ce même s'il en a la garde. Les participants ne pourront donc se retourner contre l'organisateur pour tout dommage causé à leur équipement. La souscription d'une assurance garantissant ces risques est du ressort de chacun.

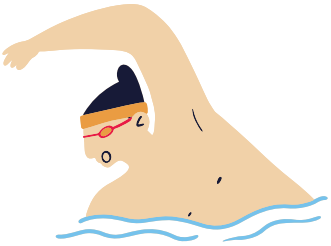

EDF AQUA CHALLENGE 2023

# Les boucles DE LA JEMAYE

DORDOGNE PÉRIGORD

NATATION COMITÉ DORDOGNE

CD24NATATION

CD24.PRESIDENT@FFNATATIONLNA.FR

INFORMATIONS : HTTP://CD24NATATION.COM

www.ffss.fr

### 4.3. Annexe 3 : Plaquette partenaire



CND24 - CND24 - CND24 - CND24 - CND24

FÉDÉRATION FRANÇAISE NATATION

CD24 NATATION

# Devenir partenaire

Dordogne PÉRIGORD LE DÉPARTEMENT dordogne.fr

AGENCE NATIONALE DU SPORT

FÉDÉRATION FRANÇAISE NATATION LIGUE NOUVELLE-AQUITAINE NATATION

COMITÉ NATIONAL OLYMPIQUE ET SPORTIF FRANÇAIS CDOS DORDOGNE

# DEVENIR PARTENAIRE DU CDN24 :

## En quoi ça consiste ?

## Qui sommes-nous ?

Le CDN24 est présent toute l'année sur plus de 16 manifestations sportives, dont certaines d'une grande envergure. Le Comité met en avant ses 5 clubs de Dordogne, qui comptent plus de 1100 licenciés, en les accompagnant dans leur développement. De plus, il met en avant la **pluridisciplanités** de la natation et **l'intergénération** entre tous les licenciés.

## Nos disciplines

**Éveil**

**Water-polo**

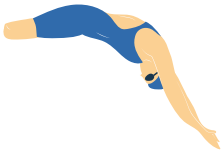

**Maître**

**Natation artistique**

**Natation course**

**Santé et bien-être**

**Nager grandeur nature**

**Natation pour tous**

**Il est aussi le fondateur des boucles de la Jemaye Dordogne Périgord : course en eau libre EDF Aqua Challenge labellisée.**

EDF AQUA CHALLENGE 2023

## Le saviez-vous ?

La Dordogne compte une championne olympique : **Sharon van Rouwendaal**

# Devenir partenaire : soutenir la pratique sur le territoire.

En devenant partenaire, vous soutiendrez d'un point de vue financier ou matériel, la pratique de ce sport sur le territoire. Aujourd'hui, nous avons besoin de ressources pour créer de nouvelles courses et pérenniser celles déjà existantes. Notamment sur la saison estivale qui est rythmée par les Summer et Beach tour, les boucles de la Jemaye, etc.

Vous pouvez devenir partenaire à l'année, ou bien sponsoriser des évènements précis de la saison pour soutenir la pratique de la natation sur le territoire. Vous pouvez aussi devenir parrain ou marraine d'une pratique : natation course, natation artistique, water-polo, natation eau libre, etc, et la promouvoir à l'année !

**Découvrez les différents packs que nous proposons :**

## Le pack dauphin

| | |
|---|---|
| Post réseaux sociaux | 1 post spécifique entreprise et deux post avec mention de l'entreprise en remerciement |
| Article site internet | Un article sur le site sur l'entreprise et une citation lors de l'annonce des compétitions |
| Teaser | Apparition sur la fin du teaser qui sera diffuser aux alentours d'avril pour les courses eau libre |
| Roadbook | Présence du logo sur le roadbook |
| Story le jour de la manifestation | Au moins deux story lors de journée avec redirection vers site |

**Prix : 350€**

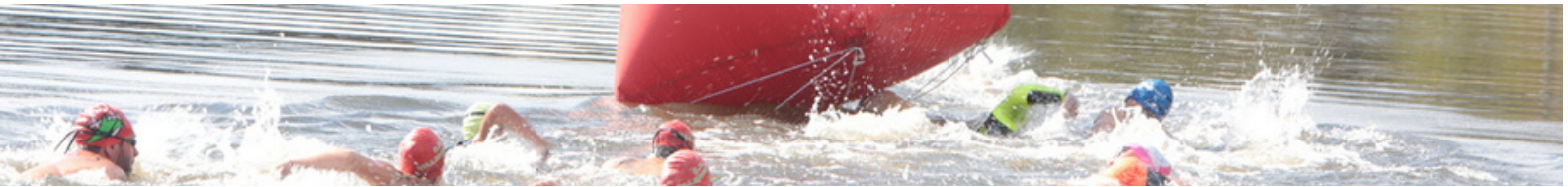

| | |
|---|---|
| Post réseaux sociaux | 1 post spécifique entreprise et deux post avec mention de l'entreprise en remerciement |
| Article site internet | Un article sur le site sur l'entreprise et une citation lors de l'annonce des compétitions |
| Teaser | Apparition sur la fin du teaser qui sera diffuser aux alentours d'avril pour les courses eau libre |
| Roadbook | Présence du logo sur le roadbook |
| Story le jour de la manifestation | Au moins deux story lors de journée avec redirection vers site |

| | |
|---|---|
| Bandeau site | Une semaine sur le site internet en tant que bandeau d'accueil |
| Support de com | Des banderoles/flammes ou tous supports de com lors d'évènements/manifestation |
| Stand | Un stand lors de course |
| Interview | La possibilité d'une interview sur l'entreprise |

Prix : 550€

# Le pack étoile

| | |
|---|---|
| Post réseaux sociaux | 1 post spécifique entreprise et deux post avec mention de l'entreprise en remerciement |
| Article site internet | Un article sur le site sur l'entreprise et une citation lors de l'annonce des compétitions |
| Teaser | Apparition sur la fin du teaser qui sera diffuser aux alentours d'avril pour les courses eau libre |
| Roadbook | Présence du logo sur le roadbook |
| Story le jour de la manifestation | Au moins deux story lors de journée avec redirection vers site |

| | |
|---|---|
| Bandeau site | Une semaine sur le site internet en tant que bandeau d'accueil |
| Support de com | Des banderoles/flammes ou tous supports de com lors d'évènements/manifestation |
| Stand | Un stand lors de course |
| Interview | La possibilité d'une interview sur l'entreprise |

| | |
|---|---|
| Tarifs | Un tarif préférentiel sur les entrées pour l'entreprise |

**Prix : 1000€**

# Le pack à l'année

## 365

| | |
|---|---|
| Logo ou affiche | RS + site |
| Site internet + lien internet | Présence sur le site internet avec un article de présentation et un backlinking vers votre site |
| Panneau affichage | Lors de compétition ou de course |
| Stand lors de grosses manifestations | Possibilité d'avoir un stand et de promouvoir son entreprise |
| Vidéo dynamique interview et présentation de l'entreprise | Pour mettre en avant l'entreprise et son soutien pour le comité de natation, on propose une vidéo de présentation du partenaire qui sera diffusée sur nos réseaux et sur écran géant s'il y a le jour des manifestations |
| Logo à l'année sur nos supports de com | Présence de votre logo sur tous nos supports de com à l'année (RS, Plaquette) |
| Dotation du comité | Logo de l'entreprise sur la dotation du comité |

## Prix : à définir ensemble

# Le pack VIP

**Le pack personnalisé en fonction de votre budget :**

Le PACK VIP reprend toutes les actions de chaque pack (vous avez donc une grande possibilité de choix et pouvez personnaliser votre pack vous même !)

**À tout cela s'ajoute uniquement pour le pack VIP :**

| | |
|---|---|
| Évènements caritatifs | Présence de l'entreprise à des évènements caritatifs organisés par le Comité, et présence du logo sur tous les supports de com en rapport avec l'évènement. |
| Challenge Entreprise | Possibilité de créer votre propre Challenge Entreprise à votre nom |

## Prix : à définir ensemble

VIP

**Alors n'attendez plus , et rejoignez nous !**

365

SITE INTERNET

NATATION COMITÉ DORDOGNE

CD24NATATION

CD24@FFNATATIONLNA.FR